

Por no cumplir con las reglamentaciones federales

EPA ordena el cierre de cinco vertederos

SARA M. JUSTICIA DOLL
PRIMERA HORA

A CERRAR cinco vertederos.

El administrador regional de la Agencia federal de Protección Ambiental (EPA), Alan Steinberg, anunció ayer que ordenará el cierre de tres vertederos en los municipios de Toa Baja, Aguadilla y Santa Isabel, que se suman al cierre planificado de los vertederos de Vega Baja y Florida, informado desde mayo de este año.

"Esto es un problema en el que se ha sido muy moroso. Con el director ejecutivo de la Autoridad de Desperdicios Sólidos, Javier Quintana Méndez, al igual que con el presidente de la Junta de Calidad Ambiental, Carlos López Freytes, hemos conversado, tenemos acuerdos y desacuerdos. Ahora mismo yo lo siento, pero este asunto ya hace mucho tiempo tuvo que ser atendido. No contamos con el tiempo como lujo", aseguró Steinberg.

Inspecciones de la EPA han arrojado que estos vertederos no cumplen con las reglamentaciones federales para prevenir daños a las comunidades aledañas.

Se espera que una orden de cierre por consentimiento con la administración municipal de Santa Isabel sea expedida a finales de este mes. Las órdenes de cierre para Aguadilla y Toa Baja saldrán en septiembre y en octubre de este año, respectivamente.

Steinberg no descartó el cierre de otros de los 32 vertederos en operación.

Según Steinberg, los municipios no recolectan la basura correctamente y se cuecen líquidos a la tierra, además de que se registran emanaciones de gases.

"Los vertederos siguen rezumando contaminantes a la tierra y consecuentemente al agua que pasa por debajo de la tierra. Además, muchos de estos vertederos están ubicados en áreas sensitivas como el Karso. Por eso es responsabilidad del Gobierno de Puerto Rico (que) tiene la obligación de correr su programa de manejo de desperdicios sólidos, y la EPA tenía que

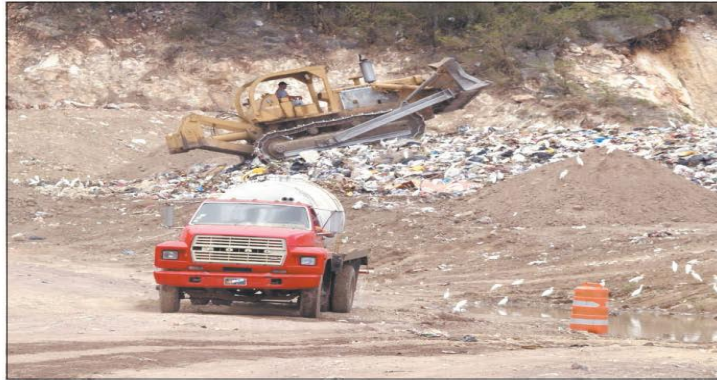

Para PRIMERA HORA: Edgar Vázquez Colón

Se espera que la orden de cierre del vertedero de Santa Isabel sea expedida a finales de este mes mientras que las de Aguadilla y Toa Baja -abajo a la izquierda- serán en septiembre y en octubre de este año, respectivamente.



PRIMERA HORA/ Juan Luis Martínez



PRIMERA HORA/ Juan Luis Martínez



El administrador regional de la Agencia federal de Protección Ambiental (EPA), Alan Steinberg, no descartó el cierre de otros de los 32 vertederos en operación.

intervenir", dijo.

Sobre las conversaciones con el Gobierno de Puerto Rico, Steinberg dijo que para finales del año pasado notó mucha más resistencia, "pero ahora hay un consenso bipartito de que algo tiene que hacerse para resolver este problema".

La semana pasada, la ADS y la JCA anunciaron que para hacer cumplir las disposiciones ambientales planifican la expansión de varias cuerdas de terreno en los vertederos de Juncos, Isabela, Cabo Rojo, Carolina, Fajardo, Humacao, Salinas, Peñuelas, Ponce y Yauco, con una inversión de \$155 millones.

Sin embargo, Steinberg dijo que para la EPA la expansión no es la primera opción para el manejo de los vertederos y que las expansiones son sólo permitidas cuando se cumple con estándares "muy altos y estrictos" de protección ambiental. No quiso especular sobre si Puerto Rico cumpliría o no.

"Nosotros intentamos que el cierre se dé luego de conversaciones y consentimiento con los gobiernos locales, pero al final, si no se logra, se da una orden unilateral", aseguró.

De otro lado, mencionó dos elementos principales en los que Puerto Rico tiene que trabajar: aumentar el reciclaje, un área en la que existe una "necesidad abismal", y convertir la basura en energía, sin que la incineración sea la primera opción. Se requiere pensar en métodos de energía alternativa.

Toa Baja recoge el 14 por ciento de los desperdicios que se generan. En Puerto Rico, menos del 15 por ciento de los desperdicios se recicla, cuando esta tasa debería ser como mínimo de un 30 por ciento.

"Es necesario que Puerto Rico fomente la economía verde, acelerar el turismo amigable al ambiente sin sacrificar la competencia económica", dijo.

La EPA continúa trabajando de cerca con el Gobierno para aumentar el reciclaje y la construcción de infraestructura para eliminar a la larga los vertederos abiertos.